



АКЦИОНЕРНОЕ ОБЩЕСТВО

Коммунальная, 29, г.Тольятти, Самарская обл., РФ, 445043
Тел.: (8482) 67-57-24, e-mail:postmaster@tevis.ru, www tevis.ru
ОКПО 11032374, ОГРН 1026301976601, ИНН/КПП 6320000561/632001001

**ВНЕСЕНИЕ ИЗМЕНЕНИЙ В ПРОЕКТ ПЛАНИРОВКИ
ТЕРРИТОРИИ ДЛЯ РАЗМЕЩЕНИЯ ЛИНЕЙНОГО ОБЪЕКТА:
«Модернизация ливневого коллектора по ул. Ботанической, ул.
Офицерской и ул. Дзержинского – водосток №41а, №41, №40, №11
(строительство участка от проектируемой КНС на ул. Ботанической до
проектируемого колодца, строительство участка от ЛК-45 до ЛК 3а,
реконструкция участка от ЛК-3а до ЛК-6, строительство 2 нитки от
ЛК-1 до ЛК-7)»**

**Книга 1. Основная (утверждаемая) часть
проекта планировки территории**

**г. Тольятти
2021 г.**



АКЦИОНЕРНОЕ ОБЩЕСТВО

Коммунальная, 29, г.Тольятти, Самарская обл., РФ, 445043
Тел.: (8482) 67-57-24, e-mail:postmaster@tevis.ru, www.tevis.ru
ОКПО 11032374, ОГРН 1026301976601, ИНН/КПП 6320000561/632001001

**ВНЕСЕНИЕ ИЗМЕНЕНИЙ В ПРОЕКТ ПЛАНИРОВКИ
ТЕРРИТОРИИ ДЛЯ РАЗМЕЩЕНИЯ ЛИНЕЙНОГО ОБЪЕКТА:
«Модернизация ливневого коллектора по ул. Ботанической, ул.
Офицерской и ул. Дзержинского – водосток №41а, №41, №40, №11
(строительство участка от проектируемой КНС на ул. Ботанической до
проектируемого колодца, строительство участка от ЛК-45 до ЛК 3а,
реконструкция участка от ЛК-3а до ЛК-6, строительство 2 нитки от
ЛК-1 до ЛК-7)»**

**Книга 1. Основная (утверждаемая) часть
проекта планировки территории**

Директор по развитию

Е.А. Проничева

**г. Тольятти
2021**

СОДЕРЖАНИЕ:

ВНЕСЕНИЕ ИЗМЕНЕНИЙ В ОСНОВНУЮ (УТВЕРЖДАЕМУЮ) ЧАСТЬ ПРОЕКТА ПЛАНИРОВКИ ТЕРРИТОРИИ

	Стр.
Постановление администрации г.о. Тольятти от 12.02.2021 №517-п/1 «О подготовке изменений в проект планировки и проект межевания территории для размещения линейного объекта « Модернизация ливневого коллектора по ул. Ботанической, ул. Офицерской и ул. Дзержинского – водосток №41а, №41, №40, №11 (строительство участка от проектируемой КНС на ул. Ботанической до проектируемого колодца, строительство участка от ЛК-45 до ЛК 3а, реконструкция участка от ЛК-3а до ЛК-6, строительство 2 нитки от ЛК-1 до ЛК-7)», утвержденные постановлением администрации городского округа Тольятти от 10.09.2019 № 2442 п/1_____	4-6
Пояснительная записка_____	7-10
Чертеж красных линий. Чертеж границ зон планируемого размещения линейного объекта М 1:1000. Чертеж границ зон планируемого размещения линейных объектов, подлежащих переносу (переустройству) из зон планируемого размещения линейных объектов. _____	11-13



АДМИНИСТРАЦИЯ ГОРОДСКОГО ОКРУГА ТОЛЬЯТТИ

ПОСТАНОВЛЕНИЕ

12.02.2021 № 517-п/1

г. Тольятти, Самарской области



О подготовке
изменений в проект планировки территории
и проект межевания территории для размещения
линейного объекта: «Модернизация ливневого
коллектора по ул. Ботанической, ул. Офицерской
и ул. Держинского – водосток №41а, №41, №40, №11
(строительство участка от проектируемой КНС
на ул. Ботанической до проектируемого колодца,
строительство участка от ЛК-45 до ЛК 3а, реконструкция
участка от ЛК-3а до ЛК-6, строительство 2 нитки
от ЛК-1 до ЛК-7)», утверждённые постановлением
администрации городского округа Тольятти
от 10.09.2019 № 2442-п/1

Рассмотрев предложение АО «ТЕВИС» о подготовке внесения изменений в документацию по планировке территории, в соответствии со статьями 42, 43, 45, 46 Градостроительного кодекса Российской Федерации, Порядком подготовки документации по планировке территории, разрабатываемой на основании решений органов местного самоуправления городского округа Тольятти, и принятия решения об утверждении документации по планировке территории в соответствии с Градостроительным кодексом Российской Федерации, утверждённым администрацией городского округа Тольятти от 31.05.2018 № 1645-п/1, Уставом городского округа Тольятти, администрация городского округа Тольятти ПОСТАНОВЛЯЕТ:

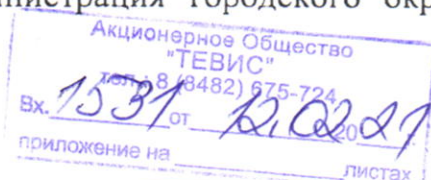

1. Предложить АО «ТЕВИС»:

1.1. Подготовить за счёт собственных средств изменения в проект планировки территории и проект межевания территории для размещения линейного объекта: «Модернизация ливневого коллектора по ул. Ботанической, ул. Офицерской и ул. Дзержинского – водосток №41а, №41, №40, №11 (строительство участка от проектируемой КНС на ул. Ботанической до проектируемого колодца, строительство участка от ЛК-45 до ЛК 3а, реконструкция участка от ЛК-3а до ЛК-6, строительство 2 нитки от ЛК-1 до ЛК-7)», утвержденные постановлением администрации городского округа Тольятти от 10.09.2019 № 2442-п/1.

Ориентировочная площадь территории, в отношении которой осуществляется подготовка изменений в документацию по планировке территории, 5,5 га согласно схеме (Приложение).

1.2. В течение 12 месяцев со дня принятия настоящего постановления обеспечить предоставление в департамент градостроительной деятельности администрации городского округа Тольятти подготовленные изменения в проект планировки территории и проект межевания территории, указанные в подпункте 1.1 настоящего постановления.

2. Установить срок подачи физическими и юридическими лицами предложений, касающихся порядка сроков подготовки и содержания изменений в проект планировки территории и проект межевания территории для размещения линейного объекта, до 5 марта 2021 года.

3. Организационному управлению администрации городского округа Тольятти (Власов В.А.) опубликовать настоящее постановление в средствах массовой информации и разместить в сети Интернет на официальном портале администрации городского округа Тольятти в течение 3 дней со дня принятия настоящего постановления.

Глава городского округа



[Handwritten signature]

С.А.Анташев

**Схема границ разработки документации по планировке территории
ориентировочная площадь 5,5 га**

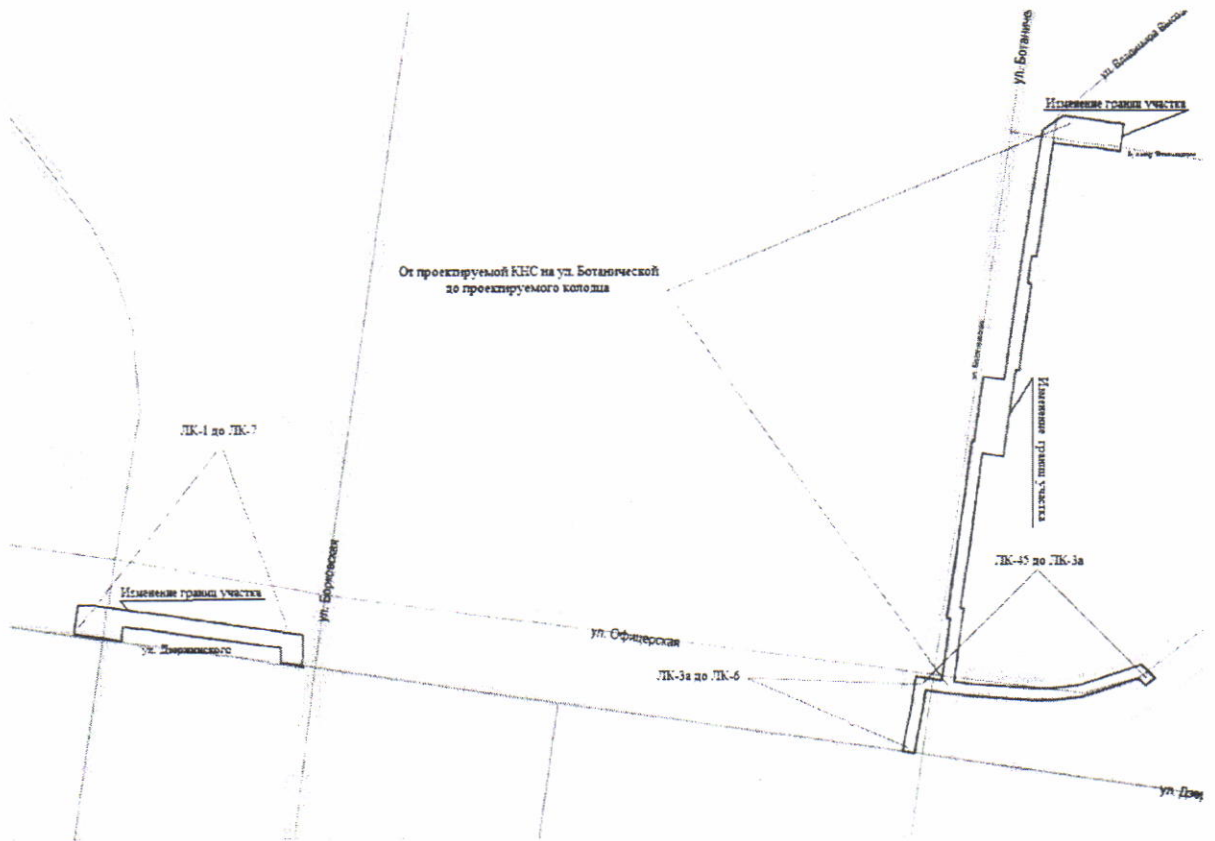

1. ПОЯСНИТЕЛЬНАЯ ЗАПИСКА

Изменения в проект планировки территории подготовлены на основании постановления администрации г.о. Тольятти от **12.02.2021 №517-п/1** «О подготовке изменений в проект планировки территории и проект межевания территории для размещения линейного объекта: «Модернизация ливневого коллектора по ул. Ботанической, ул. Офицерской и ул. Держинского – водосток №41а, №41, №40, №11 (строительство участка от проектируемой КНС на ул. Ботанической до проектируемого колодца, строительство участка от ЛК-45 до ЛК-3а, реконструкция участка от ЛК-3а до ЛК-6, строительство 2 нитки от ЛК-1 до ЛК-7)», утвержденный постановлением администрации городского округа Тольятти от 10.09.2019 № 2442-п/1.

В связи с изменением местоположения планируемых сетей ливневой канализации и сооружений на участке от проектируемой КНС на ул. Ботанической до проектируемого колодца и на участке от ЛК-1 до ЛК-7, необходимо внести изменения в части границ зоны планируемого размещения объекта.

Данным проектом вносятся соответствующие изменения в текстовую и графическую часть Книги 1 «Основная (утверждаемая) часть проекта планировки территории» утвержденной постановлением администрации городского округа Тольятти от 10.09.2019 № 2442-п/1.

Изменения вносятся в следующие разделы проекта планировки территории:

1. Раздел 1. Проект планировки территории. Графическая часть. Чертеж красных линий. Чертеж границ зон планируемого размещения линейного объекта М 1:1000. Чертеж границ зон планируемого размещения линейных объектов, подлежащих переносу (переустройству) из зон планируемого размещения линейных объектов. - Листы 1-3.
2. Раздел 2. Положение о размещении линейных объектов. в) Перечень координат характерных точек границ зоны планируемого размещения линейного объекта - Листы 11-13.

Цели внесения изменений в документацию по планировке территории:

- изменения границ планируемых элементов планировочной структуры;
- изменения границ зон планируемого размещения объектов капитального строительства;
- изменения наименования, местоположения, основных характеристик (категория, протяженность, проектная мощность, пропускная способность, грузонапряженность, интенсивность движения) и назначения планируемых для размещения линейных объектов, а также предельных параметров разрешенного строительства, реконструкции объектов капитального строительства, входящих в состав линейных объектов.

Таким образом, проектом вносятся следующие изменения в «Книгу 1. Основная (утверждаемая) часть проекта планировки территории»:

1. В «Раздел 1. Проект планировки территории. Графическая часть. Чертеж границ зон планируемого размещения линейного объекта М 1:1000. Чертеж границ зон планируемого размещения линейных объектов, подлежащих переносу (переустройству) из зон планируемого размещения линейных объектов.», внести следующие изменения:

- границы зон планируемого размещения линейного объекта – Лист 1-3.

2. В «Раздел 2. Положение о размещении линейных объектов. Перечень координат характерных точек границ зоны планируемого размещения линейного объекта» изложить в следующей редакции:

в) Перечень координат характерных точек границ зоны планируемого размещения линейного объекта

Границы зон планируемого размещения линейного объекта определены с учетом СН 456-73 «Нормы отвода земель для магистральных водоводов и канализационных коллекторов», а также с учетом уже существующей застройки территории, на которой предполагается размещение объекта. Ширина трассы составляет 8-12 метров от оси объекта.

Перечень координат характерных точек границ зоны планируемого размещения линейного объекта: ««Модернизация ливневого коллектора по ул. Ботанической, ул. Офицерской и ул. Дзержинского – водосток №41а, №41, №40, №11 (строительство участка от проектируемой КНС на ул. Ботанической до проектируемого колодца, строительство участка от ЛК-45 до ЛК-3а, реконструкция участка от ЛК-3а до ЛК-6, строительство 2 нитки от ЛК-1 до ЛК-7)», в системе координат МСК-63:

Номера характерных точек	Координаты, м	
	X	Y
1	2	3
1	424997.82	1317708.32
2	425001.51	1317688.67
3	425036.26	1317695.19
4	425084.11	1317704.77
5	425126.93	1317710.93
6	425120.07	1317755.20
7	425224.60	1317769.13
8	425225.46	1317763.40
9	425339.80	1317780.28
10	425522.82	1317805.57
11	425522.25	1317809.60
12	425630.21	1317824.89

13	425625.58	1317860.41
14	425685.20	1317868.17
15	425827.86	1317889.75
16	425855.79	1317894.33
17	425858.95	1317873.45
18	425921.40	1317883.15
19	425918.16	1317904.56
20	426040.73	1317924.67
21	426065.54	1317958.45
22	426054.81	1318033.55
23	426009.21	1318027.03
24	426021.45	1317942.54
25	426001.30	1317939.62
26	425856.83	1317918.67
27	425827.31	1317913.82
28	425828.37	1317906.21
29	425808.88	1317903.03
30	425801.19	1317901.57
31	425784.39	1317899.53
32	425783.43	1317905.87
33	425758.70	1317902.54
34	425682.06	1317889.94
35	425641.26	1317884.63
36	425642,00	1317879.35
37	425601.69	1317873.56
38	425532.95	1317863.71
39	425532.22	1317868.66
40	425506.75	1317864.92
41	425507.47	1317859.98
42	425497.03	1317858.51
43	425502.08	1317823.11
44	425322.49	1317798.41
45	425311.32	1317796.17
46	425295.55	1317793.53
47	425242.75	1317786.11
48	425241.95	1317791.62
49	425117.50	1317775.03
50	425114.37	1317805.10
51	425107.26	1317906.68
52	425107.44	1317938.43
53	425112.47	1317985.41
54	425146.66	1318091.13
55	425124.52	1318114.34
56	425112.18	1318098.30
57	425123.96	1318085.95
58	425092.81	1317989.59

59	425087.44	1317939.55
60	425087.26	1317906.04
61	425094.45	1317803.36
62	425098.40	1317763.10
63	425104.07	1317727.85
64	425080.46	1317724.44
65	425032.46	1317714.83
1	424997.82	1317708.32
66	425147.70	1316676.56
67	425155.84	1316611.75
68	425176.79	1316463.15
69	425201.80	1316293.82
70	425226.42	1316297.22
71	425225.19	1316305.57
72	425257.59	1316310.33
73	425247.76	1316377.72
74	425238.48	1316395.63
75	425192.97	1316682.55
76	425172.51	1316679.68
66	425147.70	1316676.56
77	425212.18	1316394.20
78	425221.71	1316329.31
79	425228.65	1316330.35
80	425222.14	1316375.00
77	425212.18	1316394.21
<i>Площадь = 5,86 га</i>		

Внесение изменений в проект планировки территории для размещения линейного объекта:
 Модернизация линейного коллектора по ул. Ботанической, ул. Оршарской и ул. Дзержинского
 (водосток №4-д, №4-1, №4-0, №11) строительство участка от проектируемой КНС на ул. Ботанической до проектируемого колодца,
 строительство участка от /К4-5 до /К-3а, реконструкция участка от /К-3а до /К-6, строительство 2 нитки от /К-1 до /К-7/

Чертеж красных линий. Чертеж границ зон планируемого размещения линейного объекта М 1:1000.
 Чертеж границ зон планируемого размещения линейных объектов, подлежащих переносу
 (перустройству) из зон планируемого размещения линейных объектов.

Ситуационный план

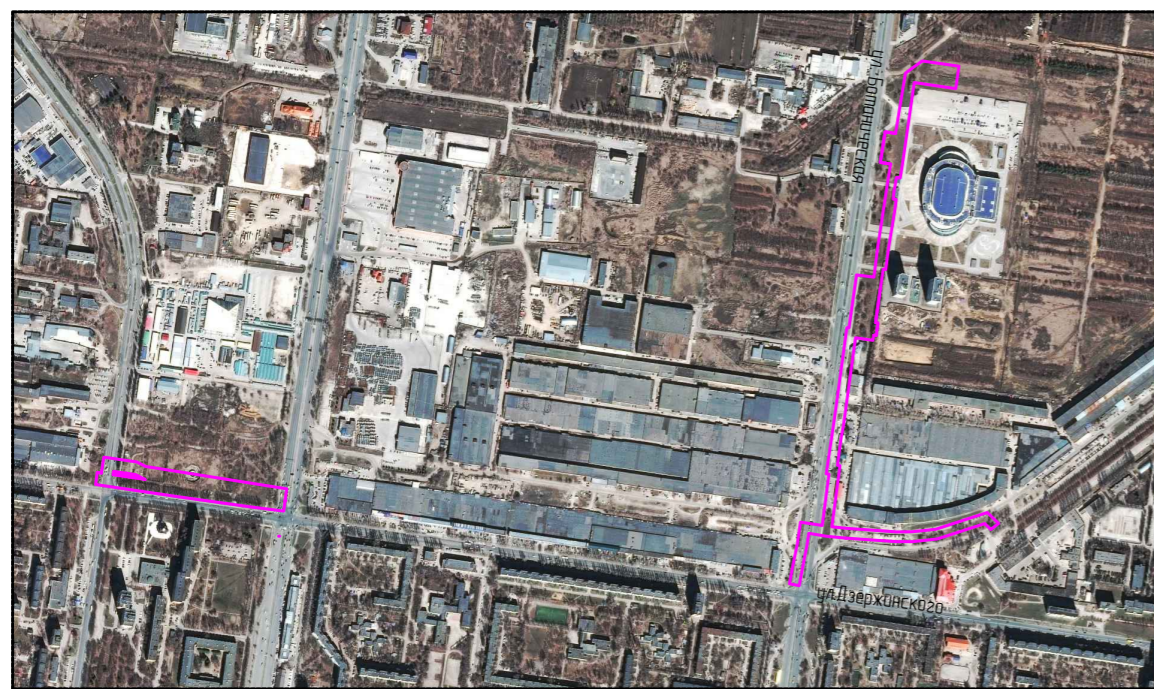

Каталог координат границ территории для размещения линейного объекта

Номера характерных точек	Координаты, м	
	X	Y
1	2	3
1	424997.82	1317708.32
2	425001.51	1317688.67
3	425036.26	1317695.19
4	425084.11	1317704.77
5	425126.93	1317710.93
6	425120.07	1317755.20
7	425224.60	1317769.13
8	425225.46	1317763.40
9	425339.80	1317780.28
10	425522.82	1317805.57
11	425522.25	1317809.60
12	425630.21	1317824.89
13	425625.58	1317860.41
14	425685.20	1317868.17
15	425827.86	1317889.75
16	425855.79	1317894.33
17	425858.95	1317873.45
18	425921.40	1317883.15
19	425918.16	1317904.56
20	426040.73	1317924.67
21	426065.54	1317958.45
22	426054.81	1318033.55
23	426009.21	1318027.03
24	426021.45	1317942.54
25	426001.30	1317939.62
26	425856.83	1317918.67
27	425827.31	1317913.82
28	425828.37	1317906.21
29	425808.88	1317903.03
30	425801.19	1317901.57
31	425784.39	1317899.53
32	425783.43	1317905.87
33	425758.70	1317902.54
34	425682.06	1317889.94
35	425641.26	1317884.63
36	425642.00	1317879.35
37	425601.69	1317873.56
38	425532.95	1317863.71
39	425532.22	1317868.66
40	425506.75	1317864.92
41	425507.47	1317859.98
42	425497.03	1317858.51
43	425502.08	1317823.11
44	425322.49	1317798.41
45	425311.32	1317796.17
46	425295.55	1317793.53
47	425242.75	1317786.11
48	425241.95	1317791.62
49	425117.50	1317775.03
50	425114.37	1317805.10
51	425107.26	1317906.68
52	425107.44	1317938.43
53	425112.47	1317985.41
54	425146.66	1318091.13
55	425124.52	1318114.34
56	425112.18	1318098.30
57	425123.96	1318085.95
58	425092.81	1317989.59
59	425087.44	1317939.55
60	425087.26	1317906.04
61	425094.45	1317803.36
62	425098.40	1317763.10
63	425104.07	1317727.85
64	425080.46	1317724.44
65	425032.46	1317714.83
1	424997.82	1317708.32
66	425147.70	1316676.56
67	425155.84	1316611.75
68	425176.79	1316463.15
69	425201.80	1316293.82
70	425226.42	1316297.22
71	425225.19	1316305.57
72	425257.59	1316310.33
73	425247.76	1316377.72
74	425238.48	1316395.63
75	425192.97	1316682.55
76	425172.51	1316679.68
66	425147.70	1316676.56
77	425212.18	1316394.20
78	425221.71	1316329.31
79	425228.65	1316330.35
80	425222.14	1316375.00
77	425212.18	1316394.21

Площадь = 5,86 га



- Условные обозначения:**
- Существующие красные линии
 - o¹ Номера характерных точек границ зон
 - Границы территории, в отношении которой осуществляется подготовка проекта планировки, для размещения линейного объекта (совпадает с границей зоны планируемого размещения линейного объекта)
 - Границы существующих элементов планировочной структуры (кадастровый квартал)
 - 63090102151 Номер кадастрового квартала
 - Сеть линейной канализации

Примечание:
 1 Красные линии, в связи с размещением линейного объекта, не подлежат установке.
 2 Границы зон планируемого размещения линейных объектов, подлежащих переносу (перустройству) из зон планируемого размещения - отсутствуют.

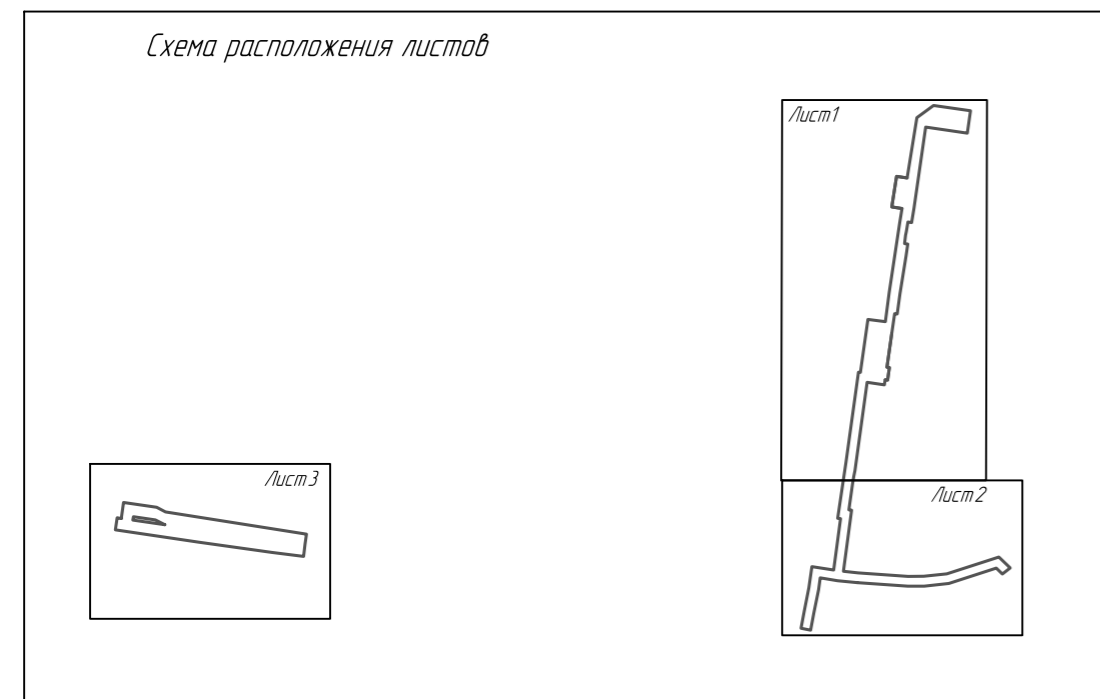

ППТ					
г.Тольятти, Автозаводский район					
Изм.	Колонка	Лист	№ док.	Дата	Дата
Разработ	Ильиничева М.Д.				
Проект планировки территории и проект инженерной территории для размещения линейного объекта "Модернизация линейного коллектора по ул.Ботанической, Оршарской и ул.Дзержинского (водосток №4-д, №4-1, №4-0, №11)					
Чертеж красных линий. Чертеж границ зон планируемого размещения линейного объекта М 1:1000. Чертеж границ зон планируемого размещения линейных объектов, подлежащих переносу (перустройству) из зон планируемого размещения линейных объектов.					
Дир. по развитию	Пранчибева Е.А.				
				Страница	Лист
				1	3
				АО "ТЕВИС"	
				Копировал	Формат А1

Внесение изменений в проект планировки территории для размещения линейного объекта:
 Модернизация ливневого коллектора по территории ул. Оршарской и ул. Дзержинского
 (водосток №4, №4.1, №4.0, №11) строительство участка от проектируемой КНС на ул. Ботанической до проектируемого колодца,
 строительство участка от К/4-5 до К/3-3а, реконструкция участка от К/3-3а до К/6-6, строительство 2 нитки от К/6-1 до К/7-7"

Чертеж красных линий. Чертеж границ зон планируемого размещения линейного объекта М 1:1000.
 Чертеж границ зон планируемого размещения линейных объектов, подлежащих переносу
 (переустройству) из зон планируемого размещения линейных объектов.



Лист 2. Ливневый коллектор с листом 1

Номера характерных точек	Координаты, м	
	X	Y
1	2	3
1	424997.82	1317708.32
2	425001.51	1317688.67
3	425036.26	1317695.19
4	425084.11	1317704.77
5	425126.93	1317710.93
6	425120.07	1317755.20
7	425224.60	1317769.13
8	425225.46	1317763.40
9	425339.80	1317780.28
10	425522.82	1317805.57
11	425522.25	1317809.60
12	425630.21	1317824.89
13	425625.58	1317860.41
14	425685.20	1317868.17
15	425827.86	1317889.75
16	425855.79	1317894.33
17	425858.95	1317873.45
18	425921.40	1317883.15
19	425918.16	1317904.56
20	426040.73	1317924.67
21	426065.54	1317958.45
22	426054.81	1318033.55
23	426009.21	1318027.03
24	426021.45	1317942.54
25	426001.30	1317939.62
26	425856.83	1317918.67
27	425827.31	1317913.82
28	425828.37	1317906.21
29	425808.88	1317903.03
30	425801.19	1317901.57
31	425784.39	1317899.53
32	425783.43	1317905.87
33	425758.70	1317902.54

34	425682.06	1317889.94
35	425641.26	1317884.63
36	425642.00	1317879.35
37	425601.69	1317873.56
38	425532.95	1317863.71
39	425532.22	1317868.66
40	425506.75	1317864.92
41	425507.47	1317859.98
42	425497.03	1317858.51
43	425502.08	1317823.11
44	425322.49	1317798.41
45	425311.32	1317796.17
46	425295.55	1317793.53
47	425242.75	1317786.11
48	425241.95	1317791.62
49	425117.50	1317775.03
50	425114.37	1317805.10
51	425107.26	1317906.68
52	425107.44	1317938.43
53	425112.47	1317985.41
54	425146.66	1318091.13
55	425124.52	1318114.34
56	425112.18	1318098.30
57	425123.96	1318085.95
58	425092.81	1317989.59
59	425087.44	1317939.55
60	425087.26	1317906.04
61	425094.45	1317803.36
62	425098.40	1317763.10
63	425104.07	1317727.85
64	425080.46	1317724.44
65	425032.46	1317714.83
1	424997.82	1317708.32

66	425147.70	1316676.56
67	425155.84	1316611.75
68	425176.79	1316463.15
69	425201.80	1316293.82
70	425226.42	1316297.22
71	425225.19	1316305.57
72	425257.59	1316310.33
73	425247.76	1316377.72
74	425238.48	1316395.63
75	425192.97	1316682.55
76	425172.51	1316679.68
66	425147.70	1316676.56
77	425212.18	1316394.20
78	425221.71	1316329.31
79	425228.65	1316330.35
80	425222.14	1316375.00
77	425212.18	1316394.21

Площадь = 5,86 га

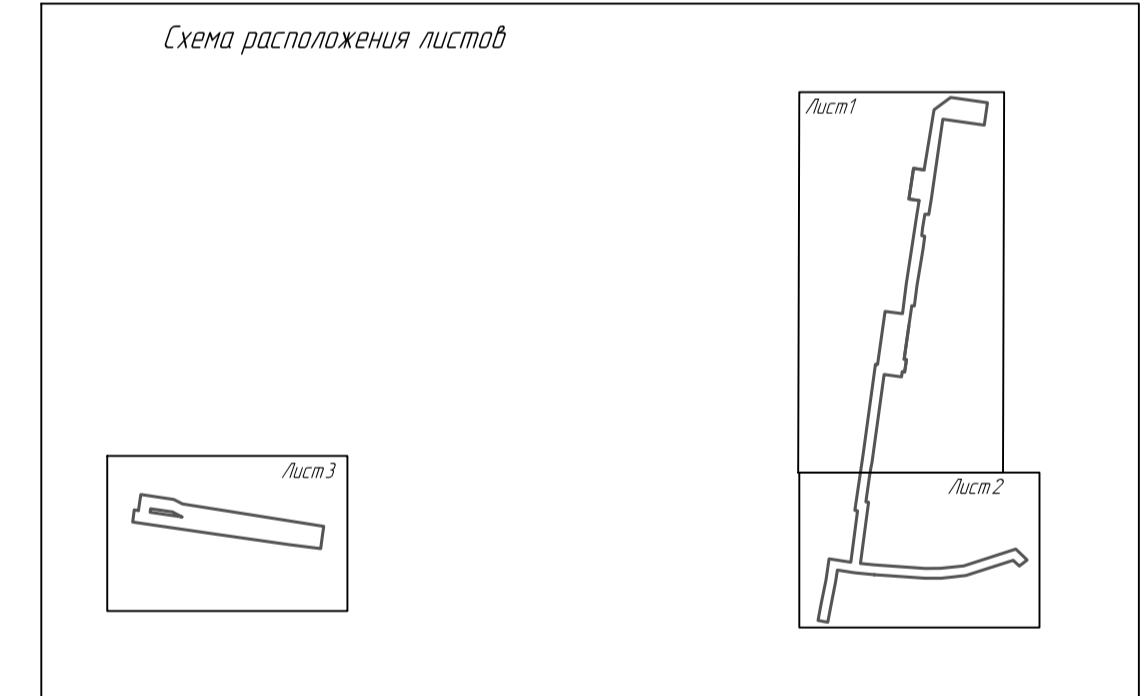
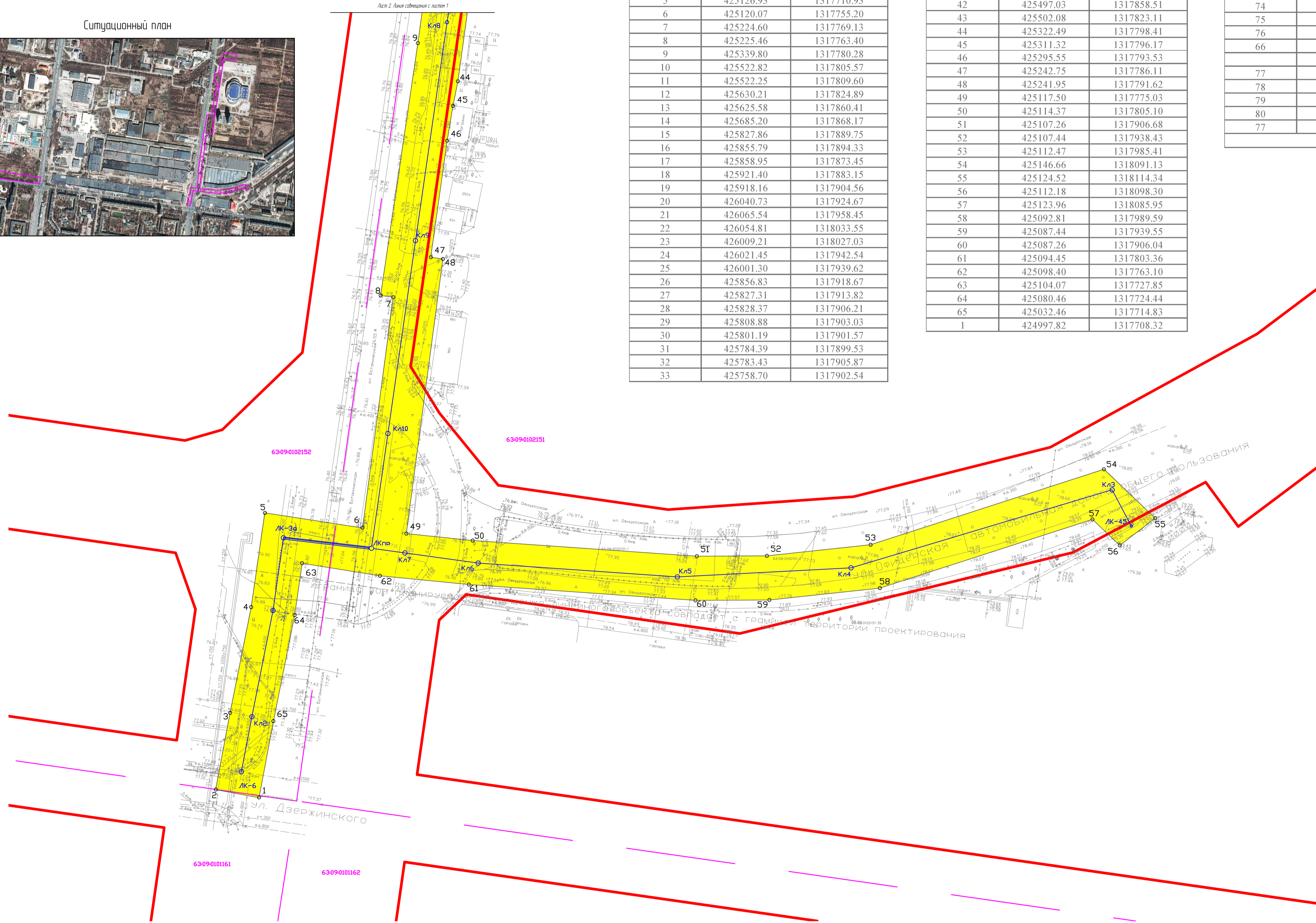

- Условные обозначения:**
- Существующие красные линии
 - o¹ Номера характерных точек границ зон
 - Границы территории, в отношении которой осуществляется подготовка проекта планировки, для размещения линейного объекта (совпадает с границей зоны планируемого размещения линейного объекта)
 - Границы существующих элементов планировочной структуры (кадастровый квартал)
 - 63090102153 Номер кадастрового квартала
 - Сеть ливневой канализации

Примечания:
 1. Красные линии в связи с размещением линейного объекта не подлежат установлению.
 2. Границы зон планируемого размещения линейных объектов, подлежащих переносу (переустройству) из зон планируемого размещения - отсутствуют.

ППТ					
г.Тольятти, Автозаводский район					
Изм.	Колуч.	Лист № док.	Подп.	Дата	
Разработ	Объединяева М.В.				Проект планировки территории и проект реконструкции территории для размещения линейного объекта "Модернизация ливневого коллектора по ул.Оршарской и ул.Дзержинского Автозаводского района (№1/К/4/0/М11)
Дир. по развитию	Гранчица Е.А.				Чертеж красных линий. Чертеж границ зон планируемого размещения линейного объекта М 1:1000. Чертеж границ зон планируемого размещения линейных объектов, подлежащих переносу (переустройству) из зон планируемого размещения линейных объектов.
				Листов	2
				Лист	3
				АО "ТЕВИС"	
				Капирова	Формат А1

Имя, И.О. Фамилия и Дата

Внесение изменений в проект планировки территории для размещения линейного объекта:
 Модернизация ливневого коллектора по ул. Ботанической, ул. Офицерской и ул. Дзержинского
 Водосток №4, №4.1, №4.2, №4.3, №4.4, №4.5 (строительство участка от проектируемой КЛ на ул. Ботанической до проектируемого колодца,
 строительство участка от К4-5 до К-3а, реконструкция участка от К-3а до К-6, строительство 2 нитки от К-1 до К-7)

Чертеж красных линий. Чертеж границ зон планируемого размещения линейного объекта М 1:1000.
 Чертеж границ зон планируемого размещения линейных объектов, подлежащих переносу
 (перестройству) из зон планируемого размещения линейных объектов.

Ситуационный план

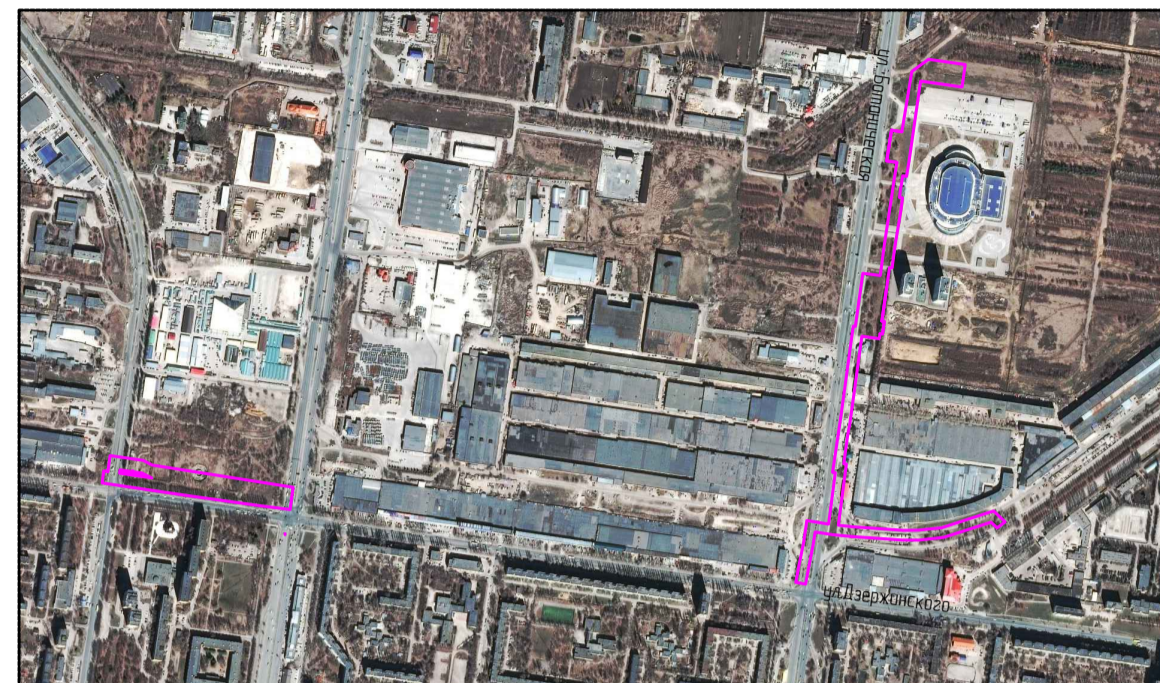

Номера характерных точек	Координаты, м	
	X	Y
1	2	3
1	424997.82	1317708.32
2	425001.51	1317688.67
3	425036.26	1317695.19
4	425084.11	1317704.77
5	425126.93	1317710.93
6	425120.07	1317755.20
7	425224.60	1317769.13
8	425225.46	1317763.40
9	425339.80	1317780.28
10	425522.82	1317805.57
11	425522.25	1317809.60
12	425630.21	1317824.89
13	425625.58	1317860.41
14	425685.20	1317868.17
15	425827.86	1317889.75
16	425855.79	1317894.33
17	425858.95	1317873.45
18	425921.40	1317883.15
19	425918.16	1317904.56
20	426040.73	1317924.67
21	426065.54	1317958.45
22	426054.81	1318033.55
23	426009.21	1318027.03
24	426021.45	1317942.54
25	426001.30	1317939.62
26	425856.83	1317918.67
27	425827.31	1317913.82
28	425828.37	1317906.21
29	425808.88	1317903.03
30	425801.19	1317901.57
31	425784.39	1317899.53
32	425783.43	1317905.87
33	425758.70	1317902.54

34	425682.06	1317889.94
35	425641.26	1317884.63
36	425642.00	1317879.35
37	425601.69	1317873.56
38	425532.95	1317863.71
39	425532.22	1317868.66
40	425506.75	1317864.92
41	425507.47	1317859.98
42	425497.03	1317858.51
43	425502.08	1317823.11
44	425322.49	1317798.41
45	425311.32	1317796.17
46	425295.55	1317793.53
47	425242.75	1317786.11
48	425241.95	1317791.62
49	425117.50	1317775.03
50	425114.37	1317805.10
51	425107.26	1317906.68
52	425107.44	1317938.43
53	425112.47	1317985.41
54	425146.66	1318091.13
55	425124.52	1318114.34
56	425112.18	1318098.30
57	425123.96	1318085.95
58	425092.81	1317989.59
59	425087.44	1317939.55
60	425087.26	1317906.04
61	425094.45	1317803.36
62	425098.40	1317763.10
63	425104.07	1317727.85
64	425080.46	1317724.44
65	425032.46	1317714.83
1	424997.82	1317708.32

66	425147.70	1316676.56
67	425155.84	1316611.75
68	425176.79	1316463.15
69	425201.80	1316293.82
70	425226.42	1316297.22
71	425225.19	1316305.57
72	425257.59	1316310.33
73	425247.76	1316377.72
74	425238.48	1316395.63
75	425192.97	1316682.55
76	425172.51	1316679.68
66	425147.70	1316676.56
77	425212.18	1316394.20
78	425221.71	1316329.31
79	425228.65	1316330.35
80	425222.14	1316375.00
77	425212.18	1316394.21

Площадь = 5,86 га

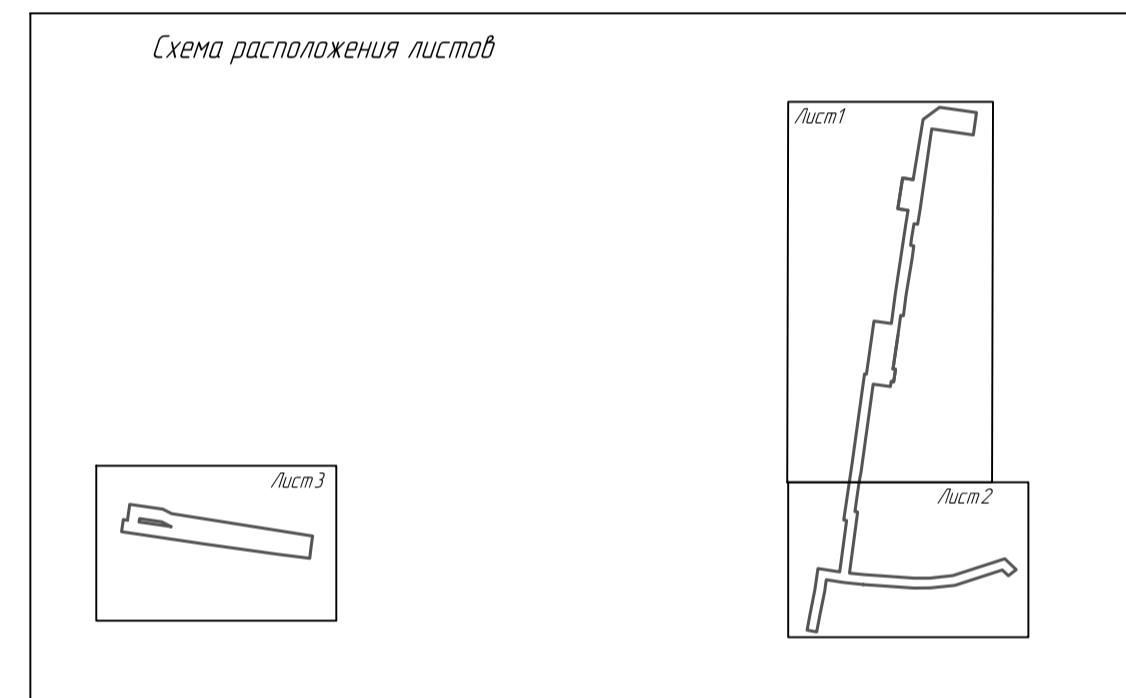
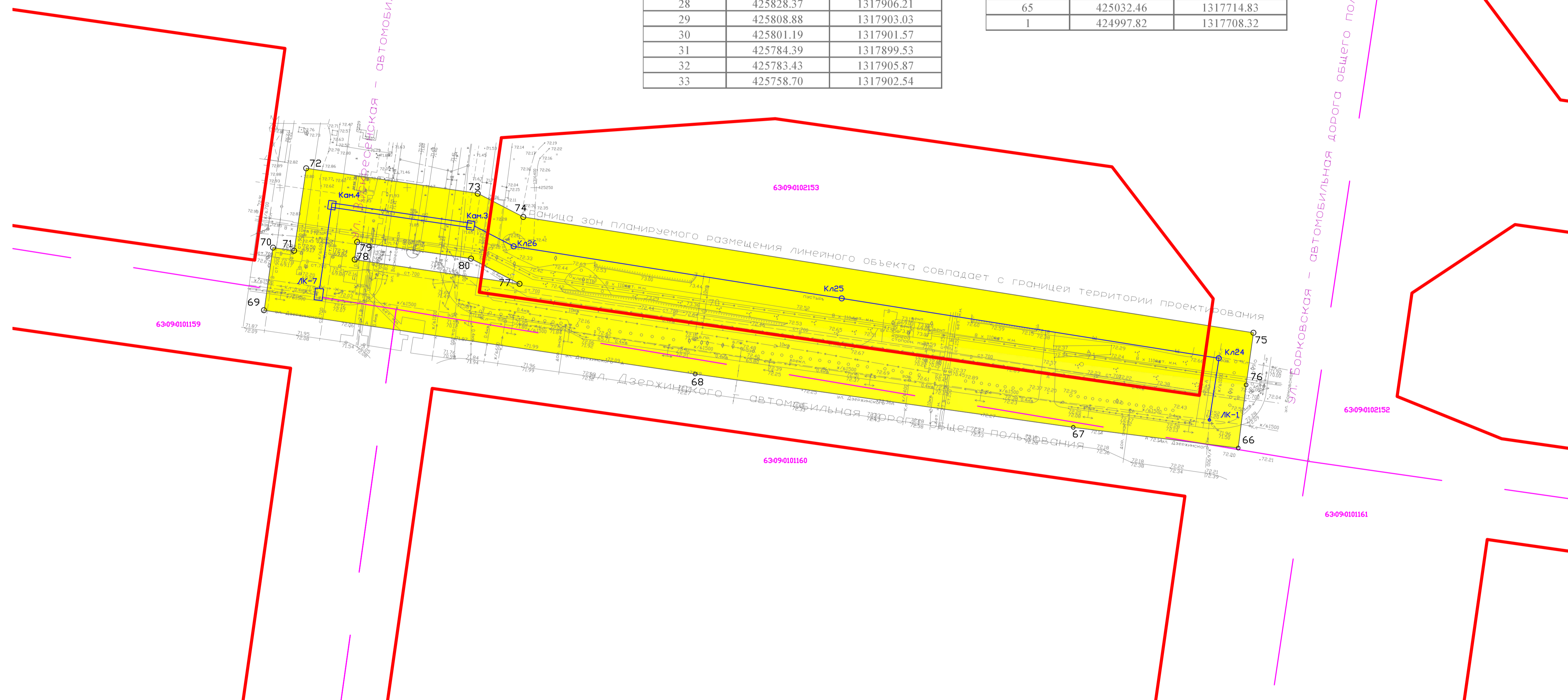

Условные обозначения:

- Существующие красные линии
- o¹ Номера характерных точек границ зон
- Границы территории, в отношении которой осуществляется подготовка проекта планировки для размещения линейного объекта (совпадает с границей зоны планируемого размещения линейного объекта)
- Границы существующих элементов планировочной структуры (кадастровый квартал)
- 63090102153 Номер кадастрового квартала
- Сеть ливневой канализации

Примечания:
 1. Красные линии, в связи с размещением линейного объекта, не подлежат установлению.
 2. Границы зон планируемого размещения линейных объектов, подлежащих переносу (перестройству) из зон планируемого размещения - отсутствуют.

ППТ					
г.Тольятти, Автозаводский район					
Изм.	Копируч.	Лист	№ док.	Подп.	Дата
Разработ	Объединяева М.Д.				
Проект планировки территории и проект реконструкции территории для размещения линейного объекта "Модернизация ливневого коллектора по ул.Ботанической, ул.Офицерской и ул.Дзержинского (Водосток №4, №4.1, №4.2, №4.3, №4.4, №4.5)					
Дир. по развитию		Гранчица Е.А.			
Лист		3	Лист		3
АО "ТЕВИС"					
Капирабал					
Формат А1					

Изд. № 10101
 Изм. № 10101
 Дата